

LA PETITE GAZETTE

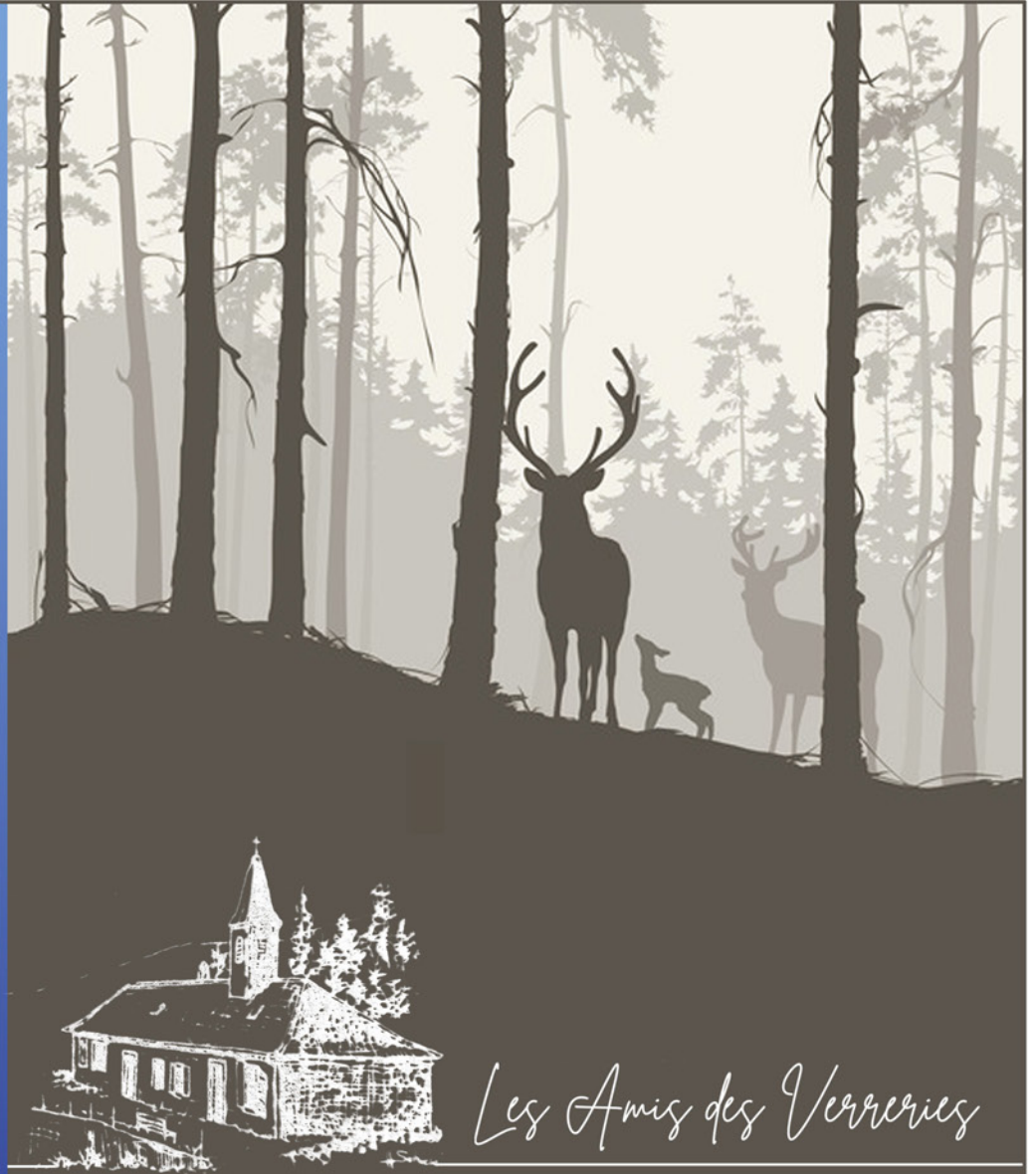

Les Amis des Verreries



2023

Assemblée générale

2 Avril 2023

C'est sous la première présidence de Nathalie KLOTZ, succédant à Claude COLNAT, que s'est tenue la 36e Assemblée Générale le Dimanche 2 Avril. A cette occasion, divers points ont été abordés, parmi lesquels les travaux réalisés mais aussi les projets pour l'année à venir, comme la création d'un site internet lesamisdesverreries.fr. Le bilan financier de l'année 2023 a été plutôt positif puisque la trésorerie de l'association se monte désormais à 6475 €, notamment grâce aux cotisations et à la Saint Antoine qui permettent de régler les frais courants. Aussi, un grand merci à tous les membres !



Une nouvelle secrétaire

Le poste laissé vacant par Nathalie KLOTZ suite à son élection en tant que présidente, restait à pourvoir. C'est Chloé ROLLI, native de Ribeauvillé et habitante du Hameau depuis 2016 qui a pris la succession. Multicasquette dans ses études comme dans son travail, ses compétences seront sans aucun doute un grand plus pour notre association !

Le Comité

Présidente : Nathalie KLOTZ-MULLER
1er Vice-président : Damien MAIRE
2e Vice-président : Denis OBRECHT
Président d'honneur : Claude COLNAT
Trésorière : Brigitte HALTER
Vice-trésorière : Monique MEYER
Secrétaire : Chloé ROLLI
Assesseurs : Bernard MEYER,
Claude SIFFERT

Saint Antoine de Padoue

11 Juin 2022



Si cette année la participation a été moins importante qu'en 2022, là n'est pas l'essentiel !

La fête patronale de la Saint Antoine est devenue le rendez-vous estival de l'association et surtout l'occasion pour les membres et leurs proches de pouvoir partager un moment convivial et unique.

Après la traditionnelle messe célébrée par le Père Joseph du Dusenbach, tout le monde a pu se retrouver autour du repas traditionnel dans une ambiance conviviale.



Saint Laurent

8 Août 2023

En raison d'un temps pluvieux, seuls quelques participants ont eu le courage de venir assister à la célébration du Frère Joseph dans la Chapelle Saint Laurent de la Petite Verrerie. Cela n'a pas empêché Mme & M. SEITERT d'offrir le traditionnel apéritif à l'issue de la messe !

Marché de Noël

10 Décembre 2023

Cette année, l'association a eu la chance de bénéficier d'une journée au marché de Noël de Ribeauvillé, dans la cabane du cœur.



Pour ce premier test, il fallait trouver de quoi remplir le Marikstand, malgré les délais très courts : de petites décorations en bois réalisées par nos petites mains, des crêpes et du chocolat chaud ! Un grand merci à Brigitte, Nathalie et Chloé pour la tenue du Stand, à Anthony pour sa patte déco, à la Pâtisserie Vilmain pour leur aide logistique !

Avis aux bénévoles pour 2024 !



L'association a renouvelé sa demande de participation au marché 2024 et nous invitons celles et ceux qui le souhaitent à participer à des ateliers de bricolage en novembre les samedi 16/23 et 30 Novembre.

Messe de Noël

24 Décembre 2023

Quel beau succès d'année en année ! La traditionnelle messe de Noël attire un grand nombre de personnes ainsi que les jeunes générations, ce qui fait plaisir à voir !

Frère Joseph a été accompagné dans son sermon par Claude COLNAT et son accordéon ainsi que André SCHEIDECKER. Les participants ont pu profiter d'un vin chaud offert par l'association après la messe ! Le délicieux breuvage préparé par Brigitte HALTER régale toujours autant !



Avancée des projets...

la petite Gazette

Pour partager mais aussi garder un souvenir, la "Petite Gazette" a vu le jour ; elle rassemble en quelques pages un résumé des temps forts de l'année, agrémentées de photos et d'un zoom sur un sujet spécifique. Si vous avez des idées, n'hésitez pas à nous en faire part sur contact@lesamisdesverrieres.fr

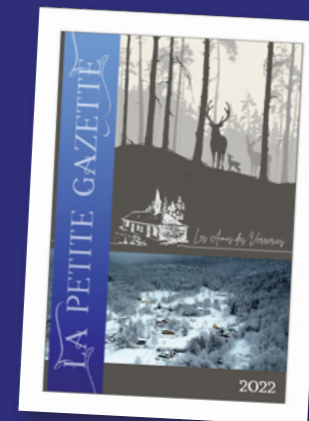

le site internet

Lancé lors de l'Assemblée Générale 2023, le site lesamisdesverrieres.fr s'est depuis étoffé ! On y retrouve l'histoire de l'association, et on peut même y régler sa cotisation en ligne !

le gîte à insectes

L'installation de cette structure vise à aider les visiteurs et touristes pour se repérer dès l'entrée du hameau de la Grande Verrerie. Un appel à dons de matériaux ou à compétences a été lancé pour la réalisation de ce gîte à insectes aux membres : briques, rondins de bois, tuiles, tiges creuses, paille, foin... si vous avez cela et avez envie de participer, contactez nous par mail à contact@lesamisdesverrieres.fr



ZOOM sur

La Chapelle Ecole de la Petite Verrerie

Dans la nuit du 3 au 4 décembre 2023, un violent incendie a ravagé la partie supérieure de la maison de la Chapelle Ecole de la Petite Verrerie, laissant son habitante dans une grande détresse.

Plus de 30 valeureux pompiers ont oeuvré pendant 10 heures, malgré la neige, le froid et les difficultés d'accès, mais n'ont malheureusement pas pu sauver l'ensemble du bâtiment.

Petit retour en arrière sur la chapelle école de la Petite Verrerie...



Une construction à l'initiative des Habitants



C'est lors d'une séance en Janvier 1824, que le conseil municipal de Ribeauvillé constate que les Habitants des Verreries ont fait construire une école de leur propre initiative et par leurs propres moyens. Une pétition rédigée en décembre 1823 demandait alors à la commune de participer aux derniers frais de matériel ainsi qu'au salaire de la soeur institutrice.

L'école de la Petite Verrerie accueillait les enfants du hameau mais également ceux du Schelmenkopf ou de la Kalbplatz, atteignant même une trentaine d'élèves à la fin du 19e siècle.

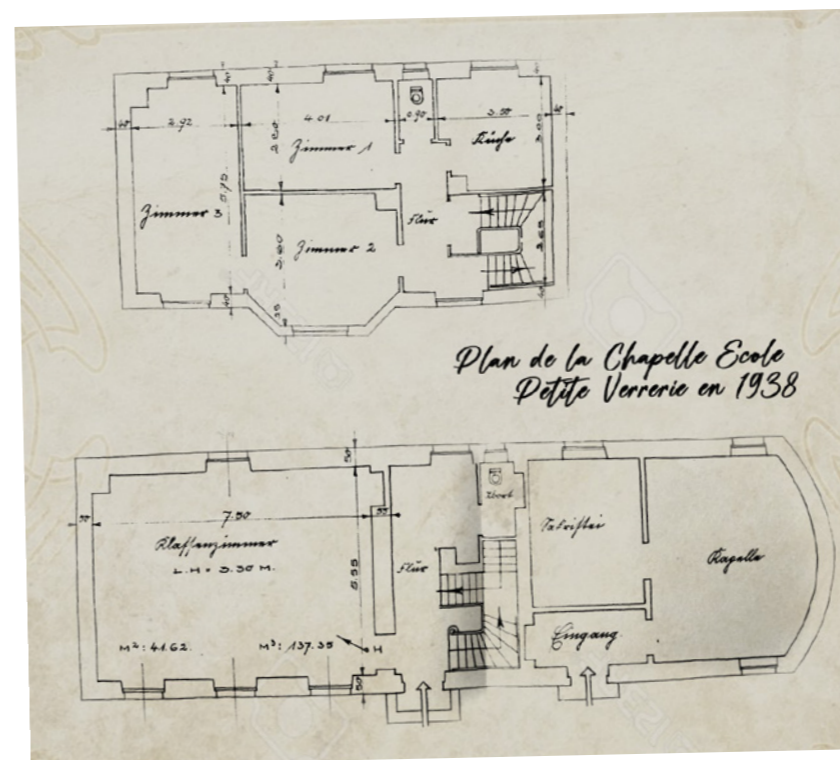

Au fil des années, l'école aura subi de nombreuses fermetures, que ce soit à cause du nombre d'élèves insuffisant ou à cause de la mobilisation de l'instituteur, les écoliers devant se rendre soit à la Grande Verrerie soit à l'école communale de Ribeauvillé. Elle fermera définitivement pour la rentrée 1960 ; Marie-Jeanne SCHWACH y sera la dernière institutrice. Les enfants des hameaux se rendront dorénavant à l'école de la Grande Verrerie, jusqu'à la fermeture de celle-ci en 1977.



Dans les années 1950
En 2016 lors de la pose de la cloche



La fête patronale de la Saint Laurent

Une messe est lue dans la chapelle, une fois l'an lors de la fête du Saint.

On y trouve une vierge à l'enfant, reproduction de la précieuse Madone des Verreries, magnifique oeuvre du 15e siècle, dont l'original se trouve à l'Eglise Saint Grégoire de Ribeauvillé.



Merci à Monique & Nicole pour leur aide à la rédaction de cet article et au Cercle Historique.



Location de la Salle 2024

La salle de la Chapelle est disponible à la location pour des événements, de fin Mars à début Novembre, en journée.

Location de la salle **130 €**
incluant sur demande l'accès à la Chapelle en cas d'événement religieux

Supplément Vaisselle **30 €**
Assiettes blanches différents formats, verres à eau, à vin à bière, tasses à café

Supplément Chauffage **40 €**
Mise en route par nos soins la veille de l'événement

Demande par mail
contact@lesamisdesverreries.fr

Agenda 2024

Dimanche 17 mars : Assemblée Générale à 14h30, Grande Verrerie

Dimanche 9 juin* : Fête patronale St Antoine, messe à 10h30, repas champêtre à 12h, Grande Verrerie

Dimanche 11 Août : Fête Patronale St Laurent, messe à 10h45, Petite Verrerie

Dimanche 29 Septembre* : Repas d'Automne, Grande Verrerie

Samedi 16, 23 et 30 Novembre : Ateliers Marché de Noël à 14h, Grande Verrerie

Samedi 7 Décembre : Tenue d'un stand au Marché de Noël de Ribeauvillé

Dimanche 24 Décembre : Messe de Noël (avec vin chaud) à 18h, Grande Verrerie

* événement sur réservation

Le comité remercie l'ensemble des personnes, membres, bénévoles et donateurs pour leur fidélité et leur soutien.

Merci !